

Ställningstagande/förändring

- Landskapstyp
- Stadens randzon
- Viktiga stråk för regional kollektivtrafik. Enstaka bebyggelse rekommenderas längs dessa stråk
- Befintliga vattenledningar. Enstaka bebyggelse rekommenderas längs dessa stråk.

Befintlig markanvändning/planeringsunderlag

- Befintliga landsortslinjer med många turer. Enstaka bebyggelse rekommenderas längs dessa stråk
- Tätortsbebyggelse
- Skogsmark
- Jordbruksmark
- Järnväg
- Motorväg

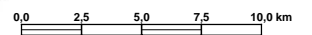

KOMMUNEN GRUNDDRAG I MARK OCH VATTENANVÄNDNING